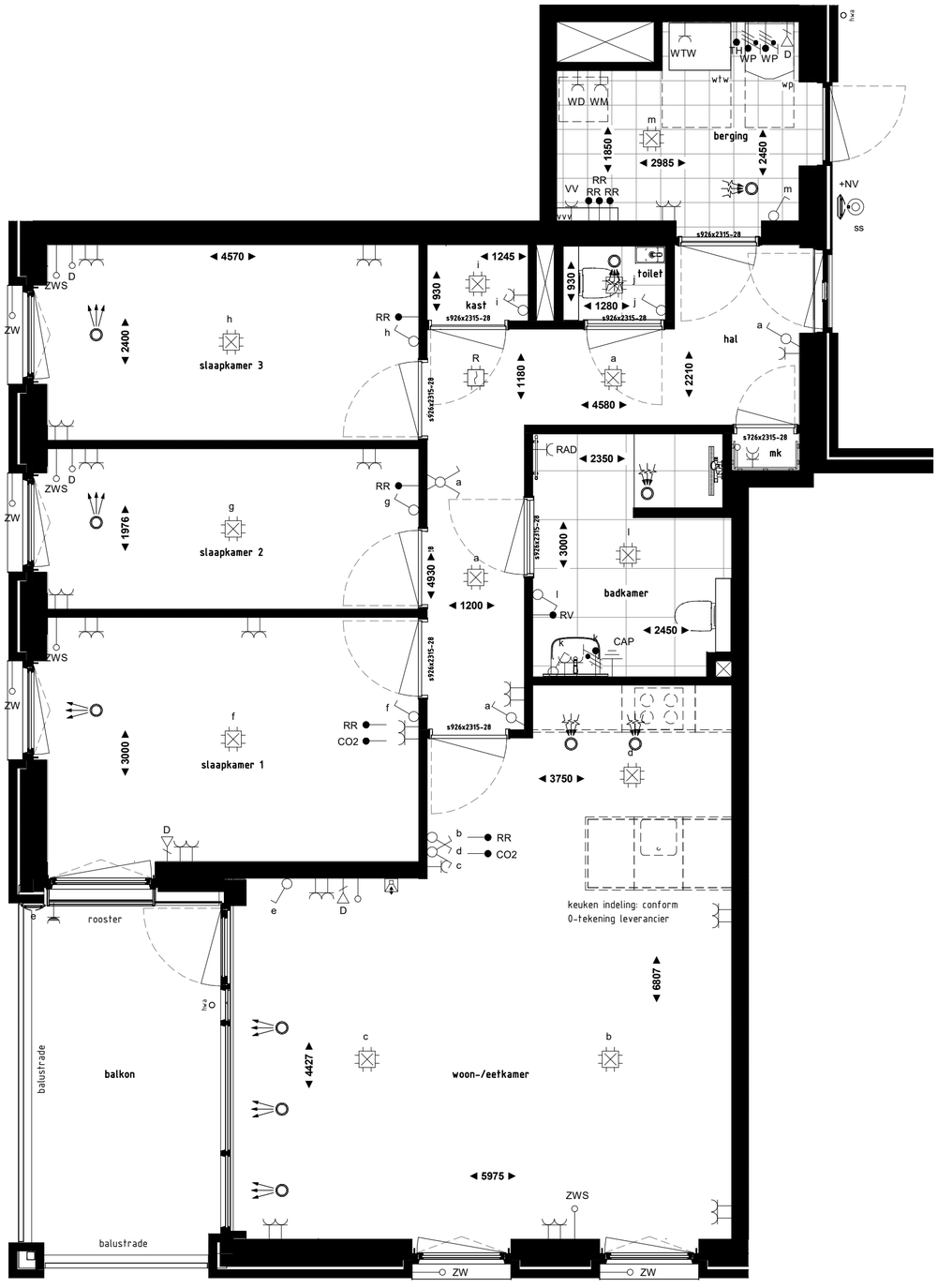

INSTALLATIES (WERKTUIG)BOUWKUNDIG

ONDERDELEN

- MK — meterkast (MKK=koud, MKW=warm)
- vloerverwarmingsverdeler
- design radiator
- wastafel
- toilet
- ventilatiepunt plafond, aanvoer
- ventilatiepunt plafond, afvoer
- ventilatiepunt ventilatiekanaal, afvoer
- hwa — hemelwaterafvoer
- binnendeurkozijn
- Boiler (indien nodig)

TOELICHTINGEN

WTW	warmte-terugwinning
WP	warmtepomp
VVV	vloerverwarmings verdeler
WM	opstelplaats wasmachine
WD	opstelplaats wasdroger
VV	vloerverwarming
VD	vrijloopdranger
TH	thermostaat (naar warmtepomp)
RR	ruimteregelaar (naar vvv)
RAD	radiator badkamer
D	data
CO2	co2-regelaar

INSTALLATIES

ELEKTROTECHNISCH

- wandcontactdoos, enkelvoudig
- contactdoos, wand 1 fase 1-voudig spatwaterdicht
- wandcontactdoos, 2-voudig inbouw
- wandcontactdoos, 2-voudig opbouw
- wandcontactdoos 400V
- aansluitpunt, 400V
- wandcontactdoos 2x230V
- aansluitpunt, 230V
- aansluitpunt, loos
- aansluitpunt, bedraad zwakstroom
- cap — centraal aardpunt badkamer

VERLICHTING

- schakelaar, serie
- schakelaar, enkelpolig
- schakelaar, wissel
- schakelaar, kruis
- centraaldoos met aansluiting lichtpunt
- zw — aansluitpunt, loos buiten/binnen zijde t.b.v. zonweringsschakelaar
- armatuur
- ss — armatuur geschakeld door astronomische klok / schemerschakelaar

COMMUNICATIE

- aansluitpunt data bedraad
- rookmelder, optisch
- belinstallatie, schel
- geluidsinstallatie, versterker
- aansluitpunt, bedraad 230V met RF communicatie
- beldrukker

RENVOOI VERKOOP

ALGEMEEN

- Kleine wijzigingen voorbehouden.
- Aan de maatvoering kunnen geen rechten worden ontleend.
- Maatvoering betreft circa-maten in mm.
- Elektra-aansluitpunten, keukenopstelling, ventilatie punten, radiatoren, rookmelders en dakluiken zijn indicatief aangegeven.
- Het is mogelijk dat niet alle symbolen van toepassing zijn op uw woningtype.
- Keuken en badkamer conform nul-tekening leverancier.
- Opstelling installaties en leidingschachten zijn indicatief.
- Weergave groeninrichting is indicatief, hieraan kunnen geen rechten aan worden ontleend.
- In elke bakstenen gevel worden een aantal open stootvoegen voorzien voor de gewone dwergvleermuis.

Gehanteerde normen en richtlijnen Elektrotechnische installaties

- Elektrotechnische installaties uitvoeren conform NEN1010.
- Aardingsinstallatie uitvoeren conform NEN1010.
- Noodverlichtingsinstallatie uitvoeren conform NEN1010, NEN-EN1838, NEN50-172 en NEN-EN ISO7010.
- De brandmeldinstallatie uit te voeren conform het Besluit Bouwwerken Leefomgeving en de NEN 2555.

PARK LANGEN DIJK

JANSSEN DE JONG bouw

project	Park Langendijk - De Zuster
omschrijving	Verkooptekening type B - Bouwnummer 1.13
bladnr.	VK-013
schaal	1 : 50
datum	18-08-2025
formaat	A2.L
wijziging	